

LEGENDA

-  Reticolo studiato
-  U.T.O.E.
-  Viabilità di progetto
-  Sezioni idrauliche Fiume Elsa
-  Sezioni idrauliche Botro del Bacchereto
-  Sezioni idrauliche Fosso "Ulignano"
-  Aree allagate con tempo di ritorno 200 anni
-  Aree allagate con tempo di ritorno 100 anni
-  Aree allagate con tempo di ritorno 30 anni
-  Aree allagate con tempo di ritorno 20 anni

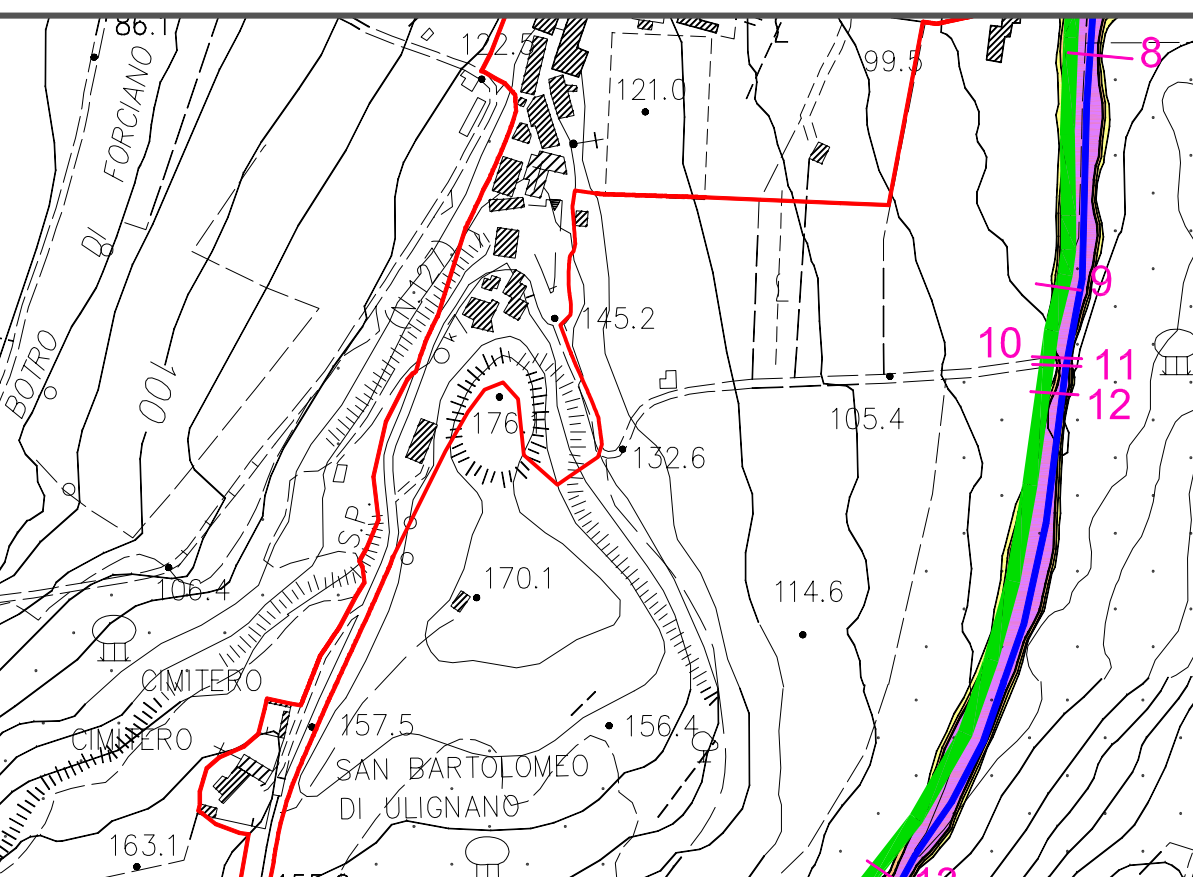

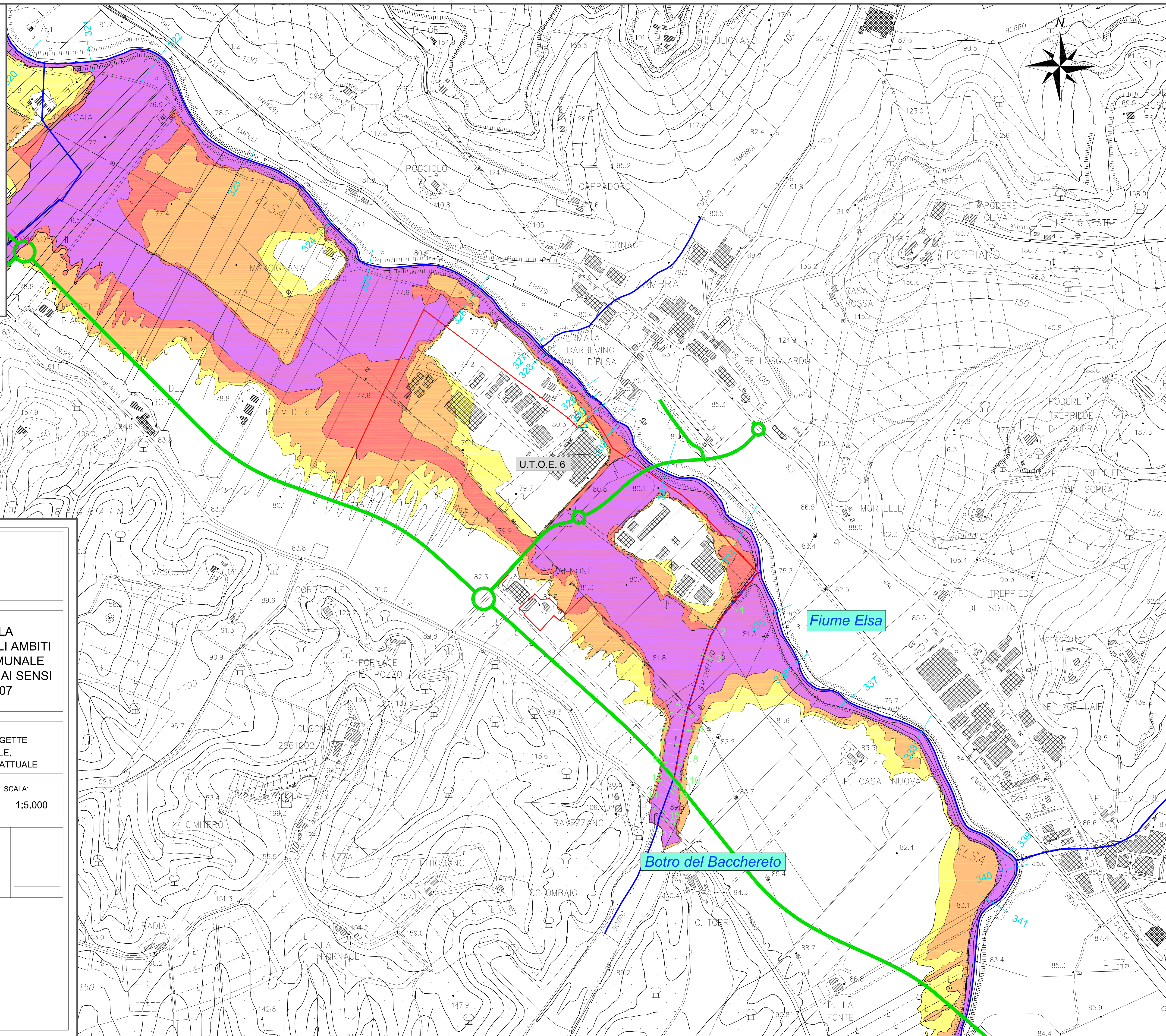

Comune di San Gimignano
Provincia di Siena

STUDIO IDROLOGICO-IDRAULICO PER LA VALUTAZIONE DEL RISCHIO IDRAULICO NEGLI AMBITI DI TRASFORMAZIONE DEL TERRITORIO COMUNALE PREVISTI NEL REGOLAMENTO URBANISTICO AI SENSI DELLA L.R. 1/05 E DELLA D.P.G.R. 26R/07

OGGETTO:
PLANIMETRIA DELLA ZONA DI CUSONA CON LE AREE SOGGETTE AD INONDAZIONE CON TEMPO DI RITORNO VENTENNALE, TRENTENNALE, CENTENNALE E DUECENTENNALE - STATO ATTUALE

DATA:	ELABORATO:	SCALA:
NOVEMBRE 2008	TAV 05	1:5.000

I Progettisti

<p><i>Dr. Geol. Simone Raspolini</i> Via A. Volta, 60 - 53036 Poggibonsi (SI) Tel. 347-7761131 E-mail: ar1024@geologitoscana.net</p>	<p><i>Dr. Ing. Alessio Gabrielli</i> Via Donizetti, 52 - 50018 Scandicci (FI) Tel. 055/7373454 - Fax. 055/7373453 E-mail: gabrielli@ccmail.it</p>
--	---